



JOURNAL SINDICAL SECAMP



SECAMP - Sindicato dos Empregados em Edifícios, Condomínios e Afins dos Municípios de Praia Grande, Mongaguá, Itanhaém e Peruibe - Rua Dr. Renato Pinho, 27811 - Jardim Glória - Praia Grande/SP

NOVEMBRO 2022

www.secamp.com.br

(13) 3596-2695

(13) 3481-6308

EDITORIAL

MAIS UM ANO COM MUITA LUTA E ESPERANÇAS RENOVADAS!



Chiquinho
Presidente do Secamp

Trabalhadores e Trabalhadoras em Edifícios...O ano que se encerra sem dúvida foi bastante difícil para os trabalhadores, empresários autônomos e patrões, mas todos tiveram um sentimento em comum: lutar com muita garra pela sobrevivência, e, nos sindicatos, nada foi diferente porque a crise está generalizada. A esperança de dias melhores, entretanto, jamais devemos perdê-la. Entendo que o pior já passou. O lado positivo de tudo isso é que as crises econômica e sanitária deixaram ensinamentos importantes em nossas vidas. Ocupo esse precioso espaço para agradecer de coração pela compreensão, dedicação, empenho e, principalmente,

pela aprovação dada pela nossa categoria nas últimas eleições sindicais ocorridas em 2022. Legitimados pelos trabalhadores em edifícios e condomínios, seguimos trabalhando firme nesse novo mandato. Tenho plena convicção que caminharemos juntos, SECAMP e a nossa categoria, para que o próximo ano seja muito, mas muito melhor. Renovemos, então, a esperança com a chegada de novos dias e com objetivos claros! Nosso foco sempre será lutar incansavelmente pela manutenção da qualidade dos serviços prestados; todavia, rogando a Deus, nesses tempos de reflexão próprios do Natal, para que tenhamos saúde, bons pensamentos e ótimas ideias! As portas da entidade continuarão sempre abertas e à inteira disposição dos trabalhadores. Aos diretores, funcionários, parceiros e colaboradores do SECAMP minha alegria e eterna gratidão. E que venha 2023! Muito obrigado, Trabalhadores!

Feliz Natal e maravilhoso Ano Novo a todos!
Francisco da Rocha
- o Chiquinho

PANDEMIA: CUIDADOS SANITÁRIOS PROSSEGUEM



Com a chegada do verão, chuva intensa e acúmulo de água parada, os cuidados sanitários, principalmente porque a covid não está controlada, os sinais de alerta continuam, apesar da redução do número de casos notificados graças ao aumento da cobertura vacinal; entretanto, no que diz respeito à dengue, zika e chikungunya todo o cuidado é pouco. "Essas doenças tropicais atormentam a todos. Os cuidados e protocolos devem continuar e os trabalhadores em edifícios têm que ficar atentos a tudo e a todos. Não devemos nos preocupar apenas com a covid-19". Esta oportuna avaliação é do presidente do SECAMP, Francisco da Rocha, o Chiquinho. O sindicalista ressalta, ainda, para que os trabalhadores em edifícios, condomínios e moradores tenham especial atenção para o surgimento de criadouros; afinal, o benefício gerado pelo cuidado correto no combate traz alívio para todos "Nossa categoria sabe como enfrentar essas doenças que ainda não estão controladas pela saúde pública e muito nos preocupa". Chiquinho reforça com nova e importante conscientização: "Para a nossa categoria é fundamental ficar bem protegida porque estamos junto da comunidade. Somos os portadores de informações fundamentais que devem ser corretas, a fim de orientar moradores e eventuais prestadores de serviço que transitam pelo nosso local de trabalho, especialmente nos condomínios com subsolo - onde existe a maior possibilidade do surgimento de criadouros. Jamais devemos relaxar na prevenção sanitária". E concluiu; "Pedimos que a sociedade compreenda esse momento e faça a sua parte para que consigamos vencer essa batalha e construir laços mais fortes".

BENEFÍCIOS OFERECIDOS AOS ASSOCIADOS

Todos os serviços oferecidos aos trabalhadores e seus familiares têm custo inferior a um real por dia. De acordo com o presidente do SECAMP, José Francisco, o Chiquinho, "Trata-se de valor apenas simbólico, mas que garante inúmeros benefícios".

JURÍDICO



Advogado Trabalhista
Dr. Roberto Zanarolli

Terças-feiras
09h30 às 11h30
Quintas-feiras
09h30 às 11h30

PSICÓLOGA



Psicóloga
Dr. Thalita Gomes

Terças-feiras
08h às 12h
14h às 17h

CLÍNICO



Clínica Geral
Dr. Patrícia C. Parodi

Quartas-feiras
14h às 16h40

ODONTOLOGIA

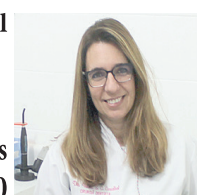

Dr. Valéria Carvalho

•Obturação •Emergências
•Restauração •Limpeza
•Canal

Segunda a sexta-feira

GINECOLÓGICOS



Dr.ª Paula Cavalcante
Orientação e
Prevenção

Quintas-feiras

SECAMP FIRMA CONVÊNIO COM LABORATÓRIO DE ALTÍSSIMA PRECISÃO



A Diretoria do SECAMP, mais uma vez, acertou em cheio ao firmar convênio com uma empresa de ponta: o LABI. Trata-se de laboratório de altíssima precisão nos resultados, inquestionável qualidade nos serviços prestados e a preços justos. O LABI é mais conhecido no mercado como, “o laboratório sem complicação”, porque disponibiliza mais de 600 tipos de exames, faz check-up, coletas domiciliares, testes dos mais variados tipos, aplica vacinas e participa ativamente de todas as campanhas de saúde realizadas no eixo Rio-São Paulo. Satisfeito com a nova parceria, o presidente Francisco da Rocha, o Chiquinho, comemora. “Depois de ampla pesquisa de mercado, constatamos a eficiência do LABI e estamos felizes em oferecer esse know-how à nossa categoria porque trouxemos para o nosso lado uma empresa de primeira linha, com atendimento rápido, além do considerável desconto de 15% em qualquer procedimento”. A dinâmica Mariana Pereira, executiva-comercial que responde pela empresa no litoral paulista, também se mostra feliz pela

possibilidade de prestar serviços aos associados e familiares ligados ao SECAMP. “Nossos profissionais acreditam que cuidar da saúde não precisa, necessariamente, ser caro, nem complicado”. E destaca, “outro importante diferencial que disponibilizamos é que não há necessidade do pedido médico porque no próprio laboratório o paciente faz os exames e os médicos do LABI acompanham cada etapa do resultado, direcionando-o, caso seja necessário, para a especialidade correta evitando aborrecimentos futuros”. Ao finalizar, a profissional deixou oportuna mensagem, repleta de otimismo ao nosso quadro associativo: “os problemas que eventualmente possam surgir são meras oportunidades revestidas em roupas de trabalho”.

IMPORTÂNCIA DA CAT PARA BENEFÍCIO DO INSS



Dr. Victor Carvalho Barrio



A Comunicação de Acidente de Trabalho (CAT) é fundamental para que o INSS seja informado do acidente e possa conceder o benefício devido ao trabalhador. Além de facilitar o recebimento do benefício, a CAT pode melhorar o valor que o trabalhador vai receber em casos como aposentadoria por invalidez. Toda empresa é obrigada a comunicar ao INSS todo e qualquer acidente de trabalho até o primeiro dia útil seguinte ao acontecimento, se ela não fizer fica sujeita a multa. Muitos não sabem que, se a empresa não registra a CAT, a entidade sindical pode fazer esse registro junto ao INSS, o que ajuda o trabalhador a garantir seus direitos e benefícios. Se a empresa não emitiu a CAT, ou você sofreu algum acidente e não tem certeza se é ou não acidente de trabalho, venha ao SECAMP tirar suas dúvidas.

NÃO DESCARTE ESSE EXEMPLAR EM VIA PÚBLICA

SECAMP OFERECE PALESTRAS E CURSOS À CATEGORIA

Cursos, palestras, reciclagem e outros benefícios importantes estão sempre à disposição, gratuita, para a categoria. Nossos representados têm, por exemplo, oportunidade real de receber informações atualizadas através de profissionais altamente qualificados, além da reciclagem, tão importante nos dias de hoje. Essa iniciativa do SECAMP tem, entre vários objetivos, orientar a todos os trabalhadores. Segundo o presidente Francisco da Rocha, o Chiquinho, é fundamental a participação de todos. “Os assuntos abordados influenciam no dia a dia dos trabalhadores e é por isso que desejamos que todos recebam orientações para que possam prestar serviços da melhor qualidade” - explicou. O sindicalista lembra que fazem parte do currículo importantes cursos. “Prevenção, primeiros socorros, controladoria de acesso, reciclagem e orientações compõem os ensinamentos que a nossa entidade faz absoluta questão de oferecer à categoria”.



PROJETO SOCIAL TEM ENORME IMPORTÂNCIA E O TRABALHADOR DEVE PARTICIPAR

Atenção trabalhador e trabalhadora em edifícios: Este importante recado é pra você. Venha ser um doador voluntário de alimentos participando da maneira que puder de nosso projeto social; afinal, quem tem fome não espera o dia de amanhã.

“Trata-se de mais uma ação social do SECAMP. Tudo o que for arrecada-

do será transformado em cesta básica e distribuído a todos aqueles que estão passando por dificuldades, principalmente a de levar o sagrado alimento para a sua casa”, esclarece o presidente Chiquinho.

As doações devem ser encaminhadas sempre para a sede do sindicato, de segunda a sexta-feira, das 8h às 17h.

PLANO DE SAÚDE - FAÇA O SEU!

Você, que trabalha em edifício e condomínio, pode conhecer as vantagens de adquirir um plano para sua família, um plano que você pode pagar!

Também podem usufruir deste valor os dependentes.



PLANO

Santa Casa Saúde

ANS - nº 41.802-1

Ligue no sindicato e descubra mais sobre os planos!
 (13) 3481 - 6308 | (13) 3596 - 2695

ATENÇÃO JORNADA 12 X 36 PODE SER ILEGAL



Advogado Trabalhista
Dr. Roberto Zanarolli

O TST invalida acordo de compensação de jornada de trabalho 12x36.

O regime especial de compensação de jornada foi invalidado, em razão de horas extras realizadas de forma habitual e em dias destinados à compensação da jornada. O ministro Luiz José Dezena da Silva, do TST, declarou a invalidade de acordo de compensação de jornada e condenou empresa a pagar a trabalhadora as horas excedentes à 8ª diária e 44ª semanal, com respectivo adicional e os domingos trabalhados em dobro. Com a decisão, o Tribunal reconheceu a invalidade do regime de trabalho na escala de 12x36. O juiz de primeiro grau invalidou o acordo apenas nos meses em que houve trabalho nos dias destinados à compensação. A trabalhadora alegou em recurso de revista que deveria ser deferidas horas extras trabalhadas além da 8ª diária, e não somente o adicional de hora extraordinária. Defendeu, ainda, o pagamento em dobro dos domingos trabalhados. Ao analisar o caso, o ministro observou que o TST possui entendimento predominante no sentido da invalidação total do regime de compensação, e não apenas dos meses em que houve a prestação de horas extras ou trabalho nos dias destinados à compensação. Para o ministro, dessa forma, ao invalidar o acordo de compensação de jornada apenas nos meses em que houve trabalho nos dias destinados à compensação, o regional contrariou o disposto no item IV da Súmula 85 do TST. O ministro destacou ainda entendimento do TST de que o pagamento em dobro dos domingos trabalhados e não compensados é plenamente aplicável à hipótese de inobservância dos pressupostos de validade do regime de compensação de jornada 12x36. Diante disso, conheceu do recurso de revista e deu provimento para, declarando a invalidade do acordo de compensação de jornada, em sua integralidade, condenar a empresa a pagar à empregada as horas excedentes à 8ª diária e 44ª semanal, como extras, com o respectivo adicional e os domingos trabalhados em dobro, conforme se apurar em liquidação de sentença. Na nossa categoria 12 x 36 somente com acordo validado pelo sindicato, caso contrário é ilegal a jornada e todas as horas realizadas após a 8 hora diária será considerado como hora extra. Sempre esteja em contato com seu sindicato para saber mais direitos.

FELIZ NATAL E BOAS FESTAS...

*Natal é tempo de comemorar
a vida, espalhar o amor e semear
esperança.*

*Que o Natal renove nossas forças
para continuarmos lutando por um
Ano Novo que nos traga muitas
felicidades e dias prósperos.*

*São os votos da Diretoria
e funcionários.*



**O SECAMP ENTRA EM RECESSO DE FIM DE ANO NO DIA 21 DE DEZEMBRO,
RETOMANDO O ATENDIMENTO EM 04 DE JANEIRO DE 2023. BOAS FESTAS!**

EXPEDIENTE: O Jornal SECAMP é uma publicação oficial do Sindicato dos Empregados em Edifícios, Condomínios e Afins dos Municípios de Praia Grande, Mongaguá, Itanhaém e Peruibe. Administração: JOSÉ FRANCISCO ROCHA - Chiquinho **Jornalista responsável:** Mário de Paula 13 95538-0160 – MTb.: 15.381
Diagramação: Gráfica Agora - CNPJ:41.294.574/0001-05 Tiragem 10.000 exemplares

O SECAMP TEM PARCERIA COM O SINDIFÍCIOS DE SÃO PAULO E OFERECE PARA OS SEUS FILIADOS COLÔNIA DE FÉRIAS EM CARAGUATATUBA

Venha você associado e seus dependentes aproveitar essa oportunidade, com certeza vai valer muito a pena conhecer e se divertir!

Os associados que frequentaram a Colônia gostaram e recomendam a todos, o ambiente é maravilhoso. Inclusive pretendem retornar mais vezes para curtir o espaço. Ligue para o Sindicato e se informe como participar.



Parceria firmada com a SECAMP

Desconto de 20% para todos os associados.
Sócio interessado retirar a guia no Sindicato.

Cursos Técnicos

- Estética;
- Massoterapia;
- Podologia;

Cursos Livres

- Micropigmentação/Microblading;
- Maquiagem Profissional;
- Cabeleireiro Profissional;
- Manicure/Pedicure;
- Depilação com cera e linha;
- Extensão de cílios;
- Arte e design de sobrancelhas;
- Alongamento de unhas;
- Barbearia Profissional;



Ensinando beleza com amor desde 1995!



ESCOLA ANGELESTÉTICA

RUA LIMEIRA, 94 - BOQUEIRÃO - PRAIA GRANDE/SP
www.escolaangelestetica.com.br
(13) 99665-8347 (13) 3473-1036

SECAMP - Sindicato dos Empregados em Edifícios, Condomínios e Afins dos Municípios de Praia Grande, Mongaguá, Itanhaém e Peruíbe - Rua Dr. Renato Pinho, 27811 - Jardim Glória - Praia Grande/SP

DIMENSÃO EVOLUIR – PSICOPEDAGOGIA CLÍNICA E INSTITUCIONAL

ENDEREÇO: Rua Colômbia, 875- 1º andar – sala 06
Guilhermina - Praia Grande, SP.
☎ (13) 98161-0696 / 98181-1089
Desconto: 27% por sessão de 50 min.

SORRISÃO CLÍNICAS ODONTOLÓGICAS

Praia Grande – Av. Brasil, 237 – Boqueirão
☎ (13) 3395-2133
Mongaguá – Av. São Paulo, 1.369 – Centro
☎ (13) 3396-8072
Peruíbe: Av. Padre Anchieta, 1.474 – Centro
☎ (13) 3303-7770

Desconto: 20% nas próteses dentárias e 30% nas demais especialidades

DROGARIA FARMACEM

R. Antônio Olívio de Araújo, 74 - Centro / Itanhaém - SP
☎ (13) 3426-6705
Av. Rui Barbosa, 967 – Centro/ Itanhaém - SP
☎ (13) 3422-6129
Desconto de até 30% aos associados e dependentes.

CEDIPO – CENTRO DE DIAGNÓSTICO POPULAR.

Rua Jundiá, 266 – Boqueirão – Praia Grande/SP.
☎ (13) 3481-3696 ☎ (13) 99746-3696.
Desconto: Exame de Mamografia no valor de R\$ 135,00
e no Exame de Raio-X simples no valor de R\$50,00.

CONSULTÓRIO ODONTOLÓGICO RENATO BARBI.

R. Antônio Olívio de Araújo, 200 - Centro / Itanhaém - SP
☎ (13) 3427-2995 ☎ (13) 99635-2725.
Desconto: 20%.

ATACADÃO DOS ÓCULOS

Av. Pres. Kennedy, 5.219 – Vila Tupy – Praia Grande/SP
☎ (13) 3473 - 6690 ☎ (13) 98155 - 8880
Desconto de 20% à vista e 15% parcelado em até 6x

ÓTICAS SYLVA

Av. Pres. Kennedy, 1.969 – V. Guilhermina
Praia Grande - SP
☎ (13) 3034 - 3119
Desconto: 30% à vista, 10% parcelado em até 6x e 5%
parcelado em até 10x

VIVA ÓTICA

Rua Pernambuco, 544 – Boqueirão – Praia Grande/SP
☎ (13) 4106 - 0952
Desconto de 30% para sócios e dependentes e 15%
para trabalhadores da categoria.

CENTER VISÃO

Av. Presidente Kennedy, 5219 - loja 1 – Vila Tupi – Praia
Praia Grande/SP
☎ (13) 3494 - 9068
Desconto de 50% nas consultas com o oftalmologista

OFT CLIN – CLÍNICA OFTALMOLÓGICA

Rua Colômbia, 876, sala25 – 2º andar - Jardim
Guilhermina – Praia Grande/SP
☎ (13) 3034 - 3075
Desconto de 60% nas consultas de
autorrefração, refração, medida de pressão ocular e
fundoscopia e demais exames com 20%,25% e 30%.

DR. OSVALDO VIEIRA JUNIOR – OFTALMOLOGISTA

Rua Jaú, 880, cjs. 44/45 – Boqueirão – Praia Grande/SP
☎ (13) 3491 - 3623 ☎ (13) 3591 - 7956 ☎ (13) 99775 - 2711
Desconto de 20% no valor das consultas

CCAA - ESCOLA DE INGLÊS

Av. Marechal Mallet, 758 – Canto do Forte – Praia
Grande/SP
☎ (13) 3473 - 2006
Desconto de 15% no cursos.

FISK - PRAIA GRANDE

Av. Guilhermina, 416 – Jd. Guilhermina – Praia Grande/SP
☎ (13) 3491 - 1301 ☎ (13) 3379-3532
Desconto: 30% para turmas regulares, proporcionais
e desconto em família

CNA - PRAIA GRANDE

Rua Roberto Shoji, 443 – Boqueirão – Praia Grande/SP
☎ (13) 3473 - 5568 ☎ (13) 3474 - 2001
Desconto: 35% no primeiro estágio e 15% nos demais.

UNISANTA – UNIVERSIDADE SANTA CECILIA

Av. Pres. Kennedy, 12.272 – VI. Caiçara – Praia Grande/SP
☎ (13) 3302 - 5921
Desconto de 10% no valor da mensalidade dos cursos de
graduação e pós-graduação

ON BYTE – FORMAÇÃO PROFISSIONAL

Rua Jaú, 888 – Boqueirão – Praia Grande/SP -
☎ (13) 3473 - 8748 ☎ (13) 3473-8758
Desconto de 30% em todos os cursos profissionalizantes

ESCOLA BIOTEC

Rua Mário de Andrade, 709/717 – C. Ocian
Praia Grande/SP
☎ (13) 3494-1421
Desconto de 20% a 30% na mensalidade.

LABI EXAMES

Rua João Ramalho, 574 - Centro
São Vicente/SP CEP: 11310-050
☎ (11) 3003-2686

HUGO HODS – ODONTOLOGIA

Av. Rui Barbosa, 75 – sala 3, Centro – Itanhaém :
☎ (13) 3426 - 2275
Desconto: 15% sobre o orçamento

SITE – CURSO DE IDIOMAS

Rua Pernambuco, 830 – Boqueirão
☎ (13) 3591 - 2004
Desconto: 50%

LABORATÓRIO PASTEUR DE ANÁLISES CLÍNICAS

Av. Brasil, 600 – cj. 13 – Boqueirão
☎ (13) 3324-2196 - Desconto: 30%
Demais unidades de atendimento:
Ana Costa (unidade central). ☎ (13) 3877 - 7012
Conselheiro Nébias..... ☎ (13) 3877 - 7012
Canal 2..... ☎ (13) 3877 - 4402
São Vicente/Extra..... ☎ (13) 3466 - 6770
São Vicente/Centro..... ☎ (13) 3324 - 3412
Cubatão..... ☎ (13) 3372 - 9652

CINTIA JORDÃO - PSICÓLOGA

Rua Bofafogo, 442 – Jd. Guilhermina – Praia Grande/SP
☎ (13) 99181 - 5664 ☎ (13) 98847 - 6916
Desconto de 25% nos atendimentos individuais e 30%
nos atendimentos em grupo.

ISABEL CRISTINA NOBILE - PSICÓLOGA

Av. Pres. Costa e Silva, 609, sala 203 – Boqueirão
Praia Grande - SP
☎ (13) 3472-9425 ☎ (13) 99787 - 4071
Desconto:40% nas sessões

CLAUDETE BERNARDO MARCELINO - PSICÓLOGA

Rua Horácio Martins Domingues, 87 – CDHU –
Mongaguá - SP
☎ (13) 99644 - 1519
Desconto de 20% nos atendimentos agendados
Mongaguá / Itanhaém / Peruíbe

CCAA- ESCOLA DE INGLÊS

Av. Rui Barbosa, 655 – Centro – Itanhaém
☎ (13) 3426 - 6100
Desconto: 50% para alunos novos e 5% nos demais estágios

OFTA – OFTALMOLOGIA ESPECIALIZADA

Unidade Itanhaém: Av. Condessa de Vimieiros, 183 – Centro
☎ (13) 3422 - 4548 ☎ (13) 98230 - 0009
Unidade Mongaguá: Av. Marina, 578 – Centro
☎ (13) 3448 - 3536 ☎ (13) 98230 - 0006
Unidade Peruíbe: Av. São João, 473 – Centro
☎ (13) 3453 - 5102 ☎ (13) 98146 - 7501
DESCONTO: 20% aos associados e seus dependentes.

SORRISÃO

Av. Rui Barbosa, 257 – Itanhaém/SP
☎ (13) 3303 - 7770

Agora!

- + COMUNICAÇÃO VISUAL
- + GRÁFICA
- + MARKETING DIGITAL
- + PAPELARIA CRIATIVA

SOLICITE UM ORÇAMENTO:

📷 @grafica_agora
📞 (13) 99726-8702

TRABALHADORES DE CONDOMÍNIOS

DINHEIRO RÁPIDO, FÁCIL E SEM BUROCRACIAS!

• Não feche negócio sem nos consultar.

CRÉDITO PRÉ-APROVADO!

• Cliente Sindicalizado, até
15% de desconto nas parcelas!

Correspondente Bancário
Autorizado: RMX

(13) 3472-3231

Gabryella: (13) 97401-6848 📞
Karen: (13) 99739-6644 📞
Pamella (13) 97405-7528 📞



SEM CONSULTA
SPC E SERASA



EMPRESTA
CAPITAL
www.emprestacapital.com.br



Plano Empresarial de Assistência Funeral



Você, sindicalizado do SECAMP, possui o Plano Empresarial de Assistência Funeral gratuitamente. Com isso, você terá acesso a todos os serviços funerários que o plano oferece, como:

- Urna sextavada, envernizada, tipo alça varão com visor
- Enfeite floral na urna, véu bordado e velas votivas
- Uma coroa de flores em nome da entidade
- Serviço de higienização
- Paramentação conforme o credo religioso
- Declaração de óbito, certidão de óbito e guia de sepultamento
- Providências administrativas junto aos cemitérios
- Veículo para remoção dentro do município
- Veículo fúnebre para cortejo
- Veículo para traslado estadual e interestadual, sendo este com franquia de 300 Km (ida e volta)
- Serviço de café e biscoito durante todo o velório
- Aluguel de velório em cemitérios municipais da Baixada Santista
- Taxa de sepultamento em cemitérios municipais da Baixada Santista
- Jazigo para uso temporário durante três anos no cemitério Campo da Paz Celestial (não há taxa de sepultamento).

Estenda esse benefício aos seus dependentes, como cônjuge ou companheiro (a), pais, sogros e filhos solteiros, por apenas R\$ 7,00 mensais, por pessoa.

Mais informações: (13) 3481.6308 / 3596.2695



**A DIRETORIA DO SECAMP ESTÁ PREPARANDO UM CURSO
NO MESMO FORMATO PARA ATENDER À CATEGORIA QUE
TRABALHA NAS CIDADES DE PRAIA GRANDE, MONGAGUÁ, ITANHAÉM E PERUIBE.**